

Firma Budowlana
Andrzej Dzięsiuk
17-300 Siemiatycze
ul. Gen. Władysława Sikorskiego 11/14
NIP 544 109 20 63 tel. 85/ 655 59 21
Zam. nr. 03/08/2011

**PROJEKT
BUDOWLANY POCHYLNI DLA OSÓB
NIEPEŁNOSPRAWNYCH**

ADRES INWESTYCJI: dz. nr. 1084/8 Nurzec Stacja ul. Szkolna 5
INWESTOR: Gmina Nurzec Stacja ul. Żerczycka
17-330 Nurzec Stacja

ZAWARTOŚĆ OPRACOWANIA:

- 1.załączniki formalno prawne karta 1-2
- 2.projekt architektoniczno-bud. „ 3-9

SPORZĄDZIŁ:

inż. Andrzej Dzięsiuk upr. B/184/8
zam. ul. Sikorskiego 11/14 17-300 Siemiatycze

Siemiatycze 2011.07.29.

inż. Andrzej Dzięsiuk
Upr. Bud. Bł. 184/82

STAROSTWO POWIATOWE
w Siemiatyczach
WYDZIAŁ ARCHITEKTONICZNO-BUDOWLANY
17-300 Siemiatycze, ul. Leg. Piłsudskiego 3

Stanowi załącznik do zgłoszenia

z dnia...14.08.2011... nr...AB.G443.602.2011

SPIS RZECZY

I. ZAŁĄCZNIKI FORMALNO PRAWNE:

- | | | |
|--|-------|---|
| 1.1. Oświadczenie projektanta | karta | 1 |
| 1.2. Zaświadczenie o przynależności do ISZ | „ | 2 |

II. PROJEKT BUDOWLANO- ARCHITEKTONICZNY:

- | | | |
|------------------------------------|-------|-----|
| 2.1. Plan sytuacyjny | karta | 3 |
| 2.2. Opis techniczny | „ | 4 |
| 2.3. Rzut fundamentów i przyziemia | „ | 5 |
| 2.4. Przekrój A-A | „ | 6 |
| 2.5. Elewacje szt. 3 | „ | 7-9 |

Siemiatycze dnia 2011.07.29..

**OŚWIADCZENIE
projektanta**

Zgodnie z art.20 ust.1 pkt 1 ustawy z dnia 7 lipca 1994r.-Prawo budowlane, (tekst jednolity Dz. U. Z 2006r. Nr.156 poz. 1118 z późn. zmianami.) o ś w i a d c z m, że projekt budowlany pochylni dla osób niepełnosprawnych na działce nr.1084/8 Nurca Stacji przy ul. Szkolnej 5 wykonany dla Urzędu Gminy Nurzec Stacja 17-330 Nurzec Stacja ul. Żerczycka 33 ,sporządzony został zgodnie z obowiązującymi przepisami i zasadami wiedzy technicznej.

inż. Andrzej Dzienisiuk
Upr. Bud. BŁ. 184/82

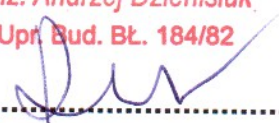

.....

(podpis projektanta)

Białystok, dnia 2011-05-19



ZAŚWIADCZENIE

Pan/Pani Andrzej Dzienisiuk

miejsce zamieszkania:

ul. Sikorskiego 11 m.14
17-300 Siemiatycze

jest członkiem Podlaskiej Okręgowej
Izby Inżynierów Budownictwa o numerze
ewidencyjnym **PDL/BO/2222/02**

i posiada wymagane ubezpieczenie
od odpowiedzialności cywilnej.

Niniejsze zaświadczenie jest ważne

od dnia **2011-07-01**

do dnia **2011-12-31.**

PRZEWODNICZĄCY RADY
PODLASKIEJ OKRĘGOWEJ IZBY
INŻYNIERÓW BUDOWNICTWA

prof. dr hab. inż. Czesław Miedziałowski

Podlaska Okręgowa Izba Inżynierów Budownictwa, 15-281 Białystok, ul. Legionowa 28,
tel. (085) 742 49 30, 742 49 55, tel/fax (085) 742 49 45, www.pdl.pib.org.pl, e-mail: pdl@pib.org.pl

Gmina
Obwód
Skala

1:500
Stacja
Stacja

nie wykluza się istnienia w terenie urządzeń podziemnych, które nie zostały zlecone do pomiaru przed zasypaniem

Bez sprawdzenia

STAROSTWO POWIATOWE
w Siemiatyczach
WYDZIAŁ KATASTRU
I NIERUCHOMOŚCI
Powiatowy Ośrodek Dokumentacji
Geodezyjnej i Kartograficznej
1-300 Siemiatycze, ul. Łęg. Piłsudskiego 3

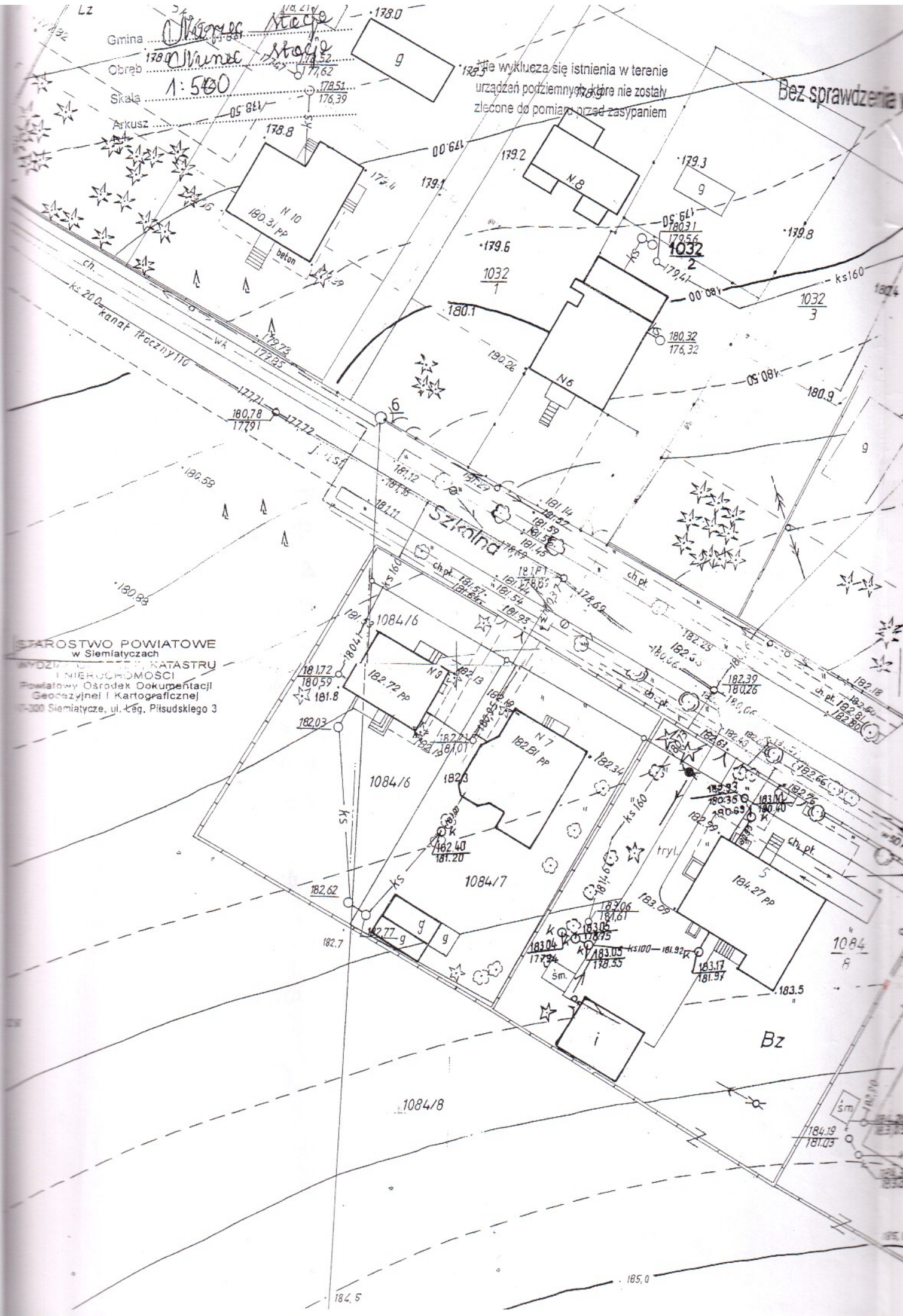

O P I S T E C H N I C Z N Y

P O C H Y L N I D L A O S Ó B N I E P E Ł N O S P R A W N Y C H

1. **PRZEZNACZENIE OBIEKTU:** projektowana na działce na. 1084/8 w Nurcu Stacji pochylnia , możliwi osobom niepełnosprawnym dojazd do apteki usytuowanej przy ul.Szkolnej.
- 2.**DANE TECHNICZNE:** wymiary w rzucie: długość- $14,52 + 3,59 = 18,11$ m szerokość-1,7m i 3,25m, wysokość-80cm, spadki 6% ~~z~~ z podesty-2.
- 3.**DANE KONSTRUKCYJNO- MATERIAŁOWE:**
 - f u n d a m e n t y : z betonu żwirowego B.15.
 - ś c i a n y : z cegły klinkierowej
 - s ł u p y i b a l u s t r a d y : z rur stalowych o przekroju 1,5 cala pomalowanych farbą antykorozyjną i olejną.
 - n a w i e r z c h n i a : z kostki brukowej „POLBRUK” na podłożu z mieszanki cementowo- piaskowej i ubitej pospółki.

Siemiatycze 2011.08.14.

inż. Andrzej Dzieński
Upr. Bud. Bł. 184/82

RZUT FUNDAMENTÓW

A/

FUNDAMENTY

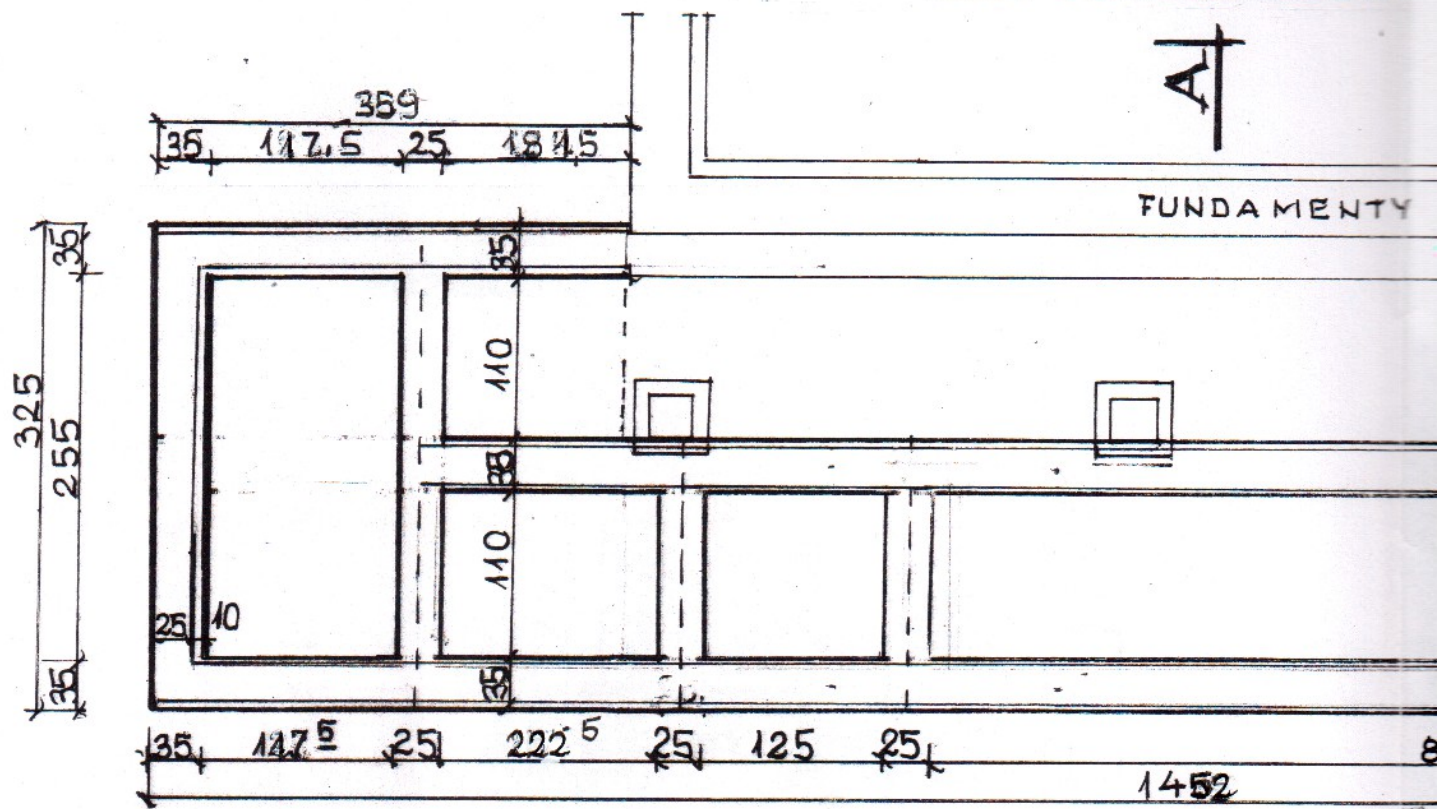

RZUT PRZYZIEMIA

APTEKA

WIATROBLOK

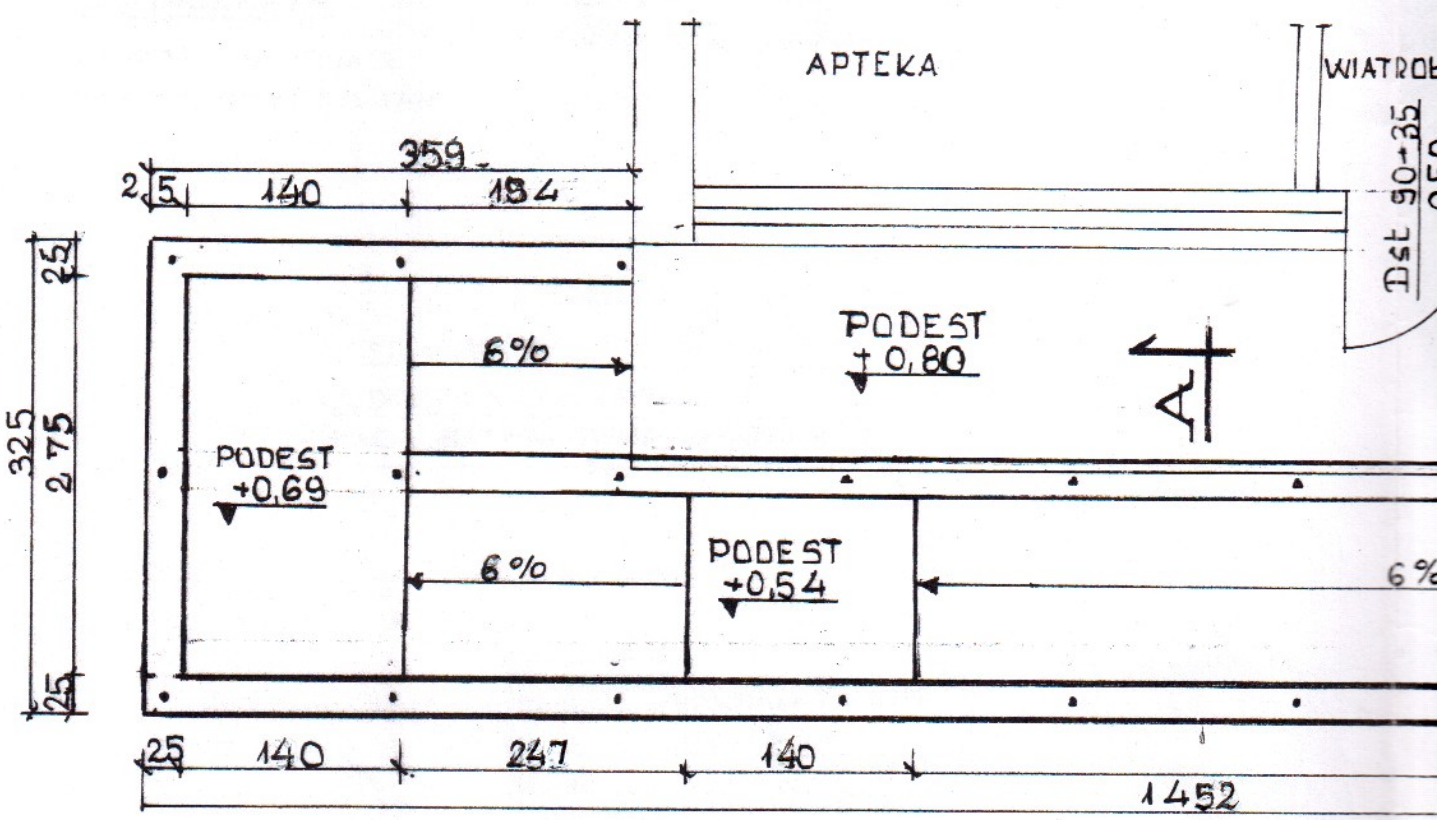

A/

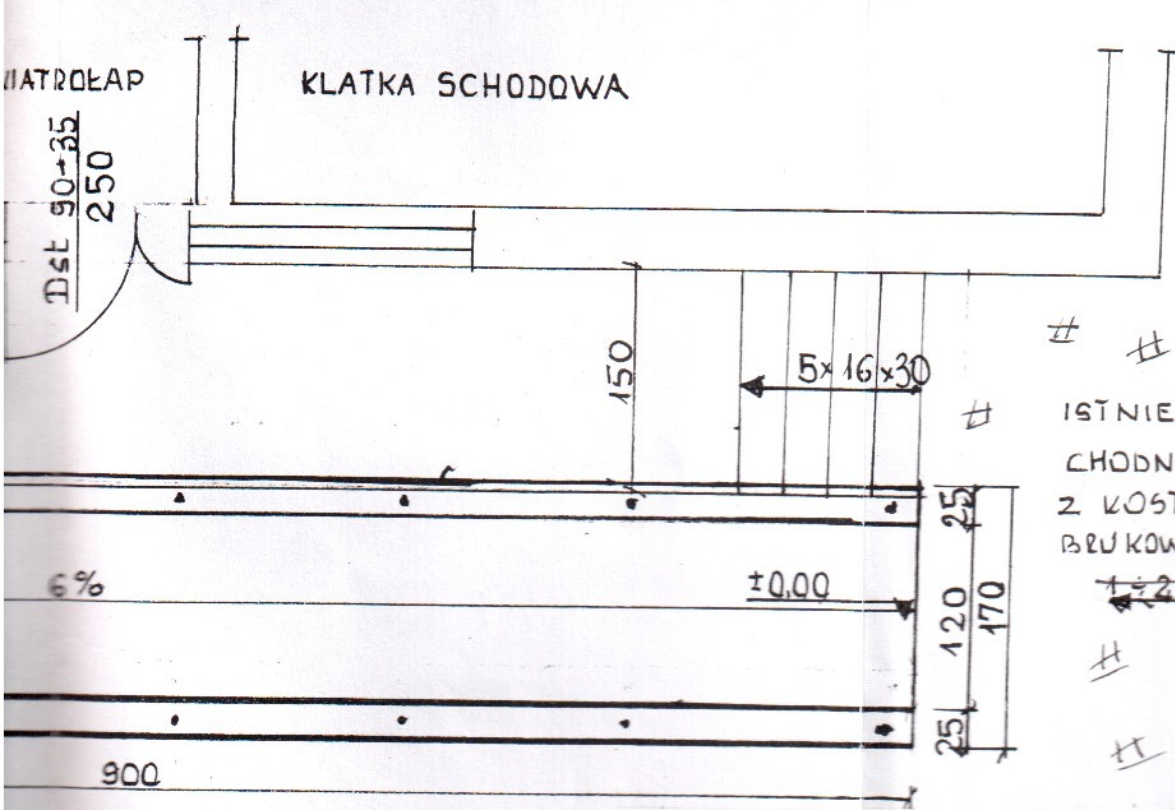
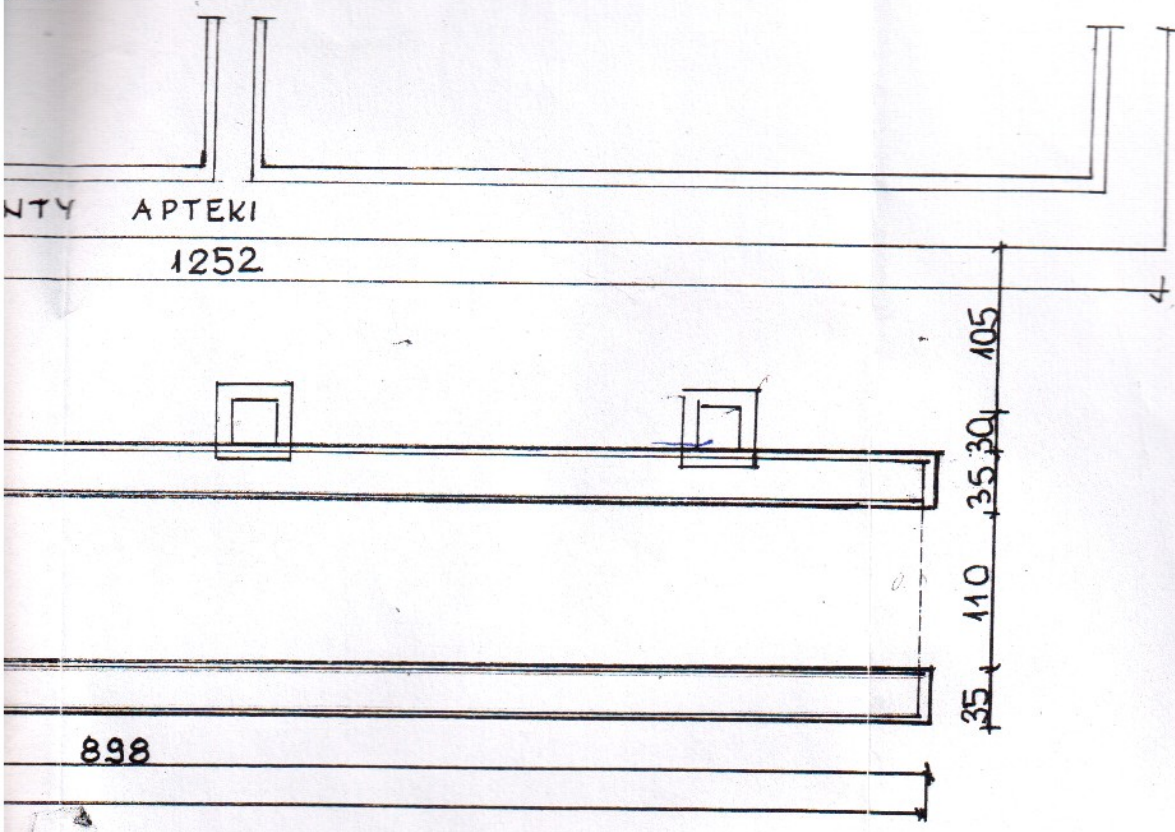

 # ISTNIEJACY #
 CHODNIK #
 Z KOSTKI #
 BRUKOWCOWEJ #
 ±2.00
 # #
 #

OBIEKT:	POCHYLNIA DLA NIEPEŁ- NOSPRAWNYCH
ADRES:	NURZEC ST. dz.1084/8
INWESTOR:	GMINA NURZEC ST.
PROJEKTANT:	ANDRZEJ DZIENISIUK
DATA;PODPIS:	2011.07.29.

Andrzej Dzieniśiuk
 Upr. Bud. BŁ. 104/82

PRZEKRÓJ A - A

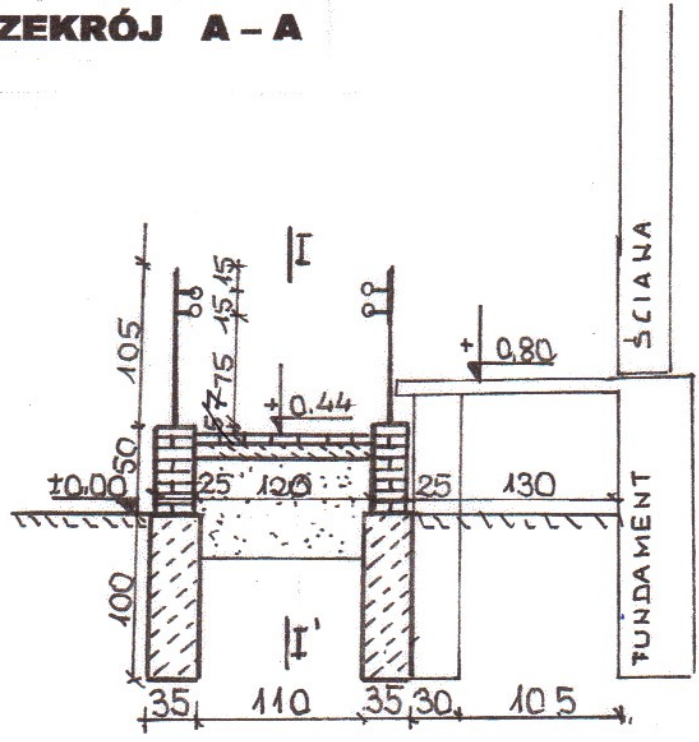

OZNACZENIA

- ELEMENTY ISTNIEJĄCE
- " — PROJEKTOWANE

I - I'

KOSTKA BRUKOW.	- 8 CM
PODBUDOWA CEM. ŻWIR.	- 10 CM
PIACH UBITY WARSTWAMI	- 20-100 CM.

OBIEKT:	POCHYLNIA DLA NIEPEL- NOSPRAWNYCH
ADRES:	NURZEC ST. dz.1084/8
INWESTOR:	GMINA NURZEC ST.
PROJEKTANT:	ANDRZEJ DZIENISIUK
DATA;PODPIS:	2011.07.29.

Andrzej Dzienisiuk

inż. Andrzej Dzienisiuk
Upr. Bud. Bł. 184/82

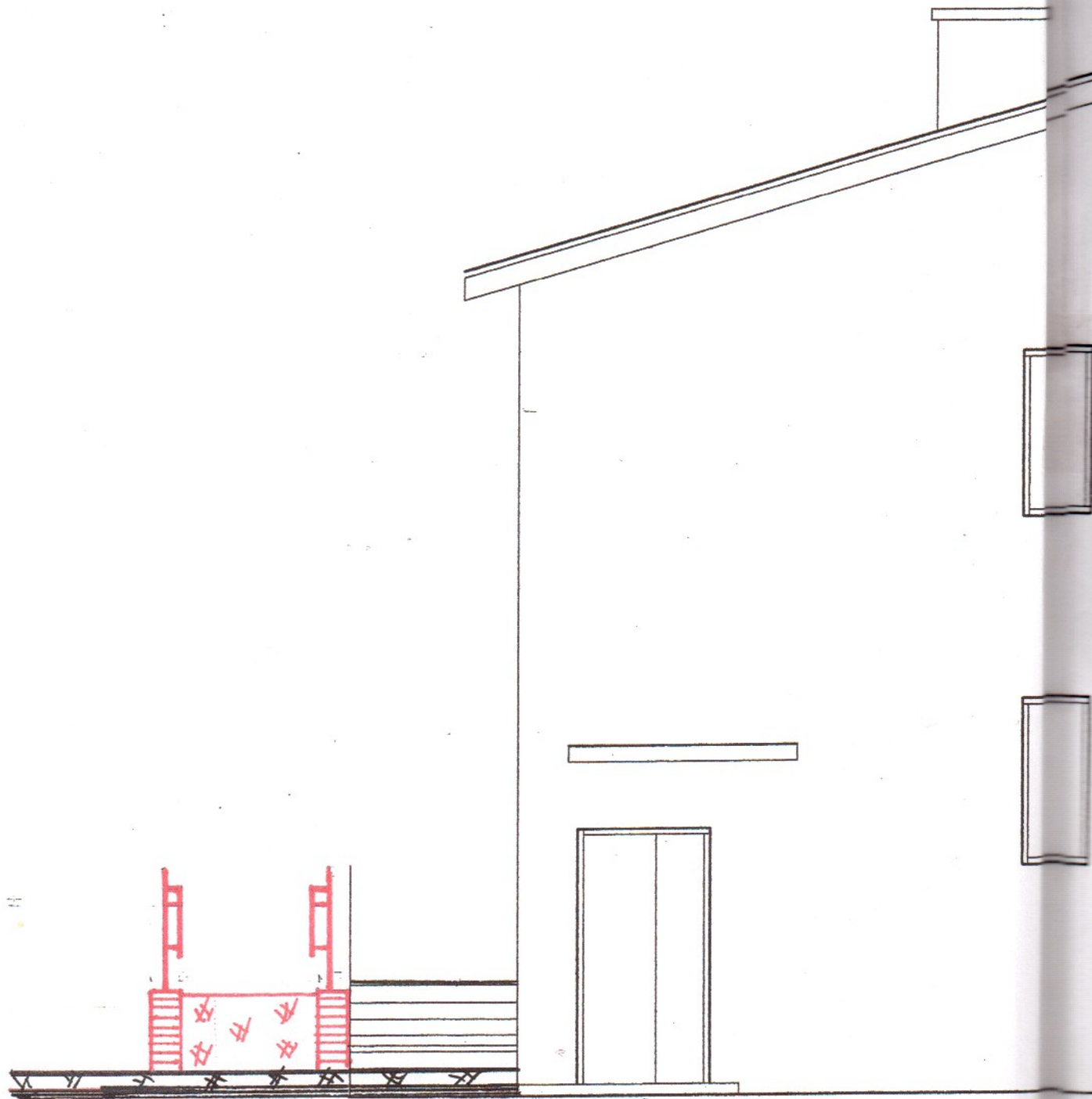

ELEWACJA ZACHOD

POCHYLNIE ZAPROJEKTOWAŁ:

2011.08.12

Dzi
inż. Andrzej Dziński
Upr. Bud. Bł. 184/82



ODNIA 1 : 50

Kserokopia mapy
wykonana na podstawie z
projektu inżyniera
inż. Andrzej Dzieńskiuk
Upr. Bud. BŁ. 184/82

Nazwa obiektu	PRZEBUDOWA DACHU BUDYNKU GMINNEGO	INŻYNIER MARCINIAK
Adres budowy	17-330 Nurzec - Stacja	ul. Sienkiewicza, 17-330 Nurzec - Stacja, 17-330 Nurzec - Stacja, 17-330 Nurzec - Stacja
Autor projektu		Siemiatycze, ul. Piłsudskiego 9A tel. 085/656 24 52 POLSKA 279/02
Opracował	inż. Krzysztof Leszczyński B/276/94 i B/21/98 17-330 Siemiatycze, ul. Kasztanowa 99	
Data opracowania	2009.08.	str. 19



Projekt budowlany
wykonany w 1948 r. w Warszawie

ELEWACJA PÓŁNO

inż. Andrzej Dziemiński
Upr. Bud. BŁ. 1848/52



(Konsultacja) **POCHYLNIE ZAPROJEKTOWAŁ:**

2011.08.08.

NOCNA 1:50

anisiuk
B4/E2

Dun

inż. Andrzej Dzienisiuk
Upr. Bud. BŁ. 184/82

Nazwa obiektu	PRZEBUDOWA DACHU NA BUDYNKU GMINNYM	
Adres budowy	17-330 Nurzec - Stacja	ul. Szkolna 3A/1 klat. w spec. arch. i konstr. bud.
Autor projektu		JANISZ MARCINIAK Nr B/22/80BL/46/81 Siemiatycze, ul. Głowackiego 9A tel. 085 655 24 52 POL/BOI/2279/02
Opracował	inż. Krzysztof Leszczyński B/276/94 B/21/98 17-30 Siemiatycze, ul. Kasztanowa 99	
Data opracowania	2009.08.	str. 16



ELEWACJA WSCHODNIA 1:5

*Elewacja
wykonana
do upr.
projektu*
Upr. Bu

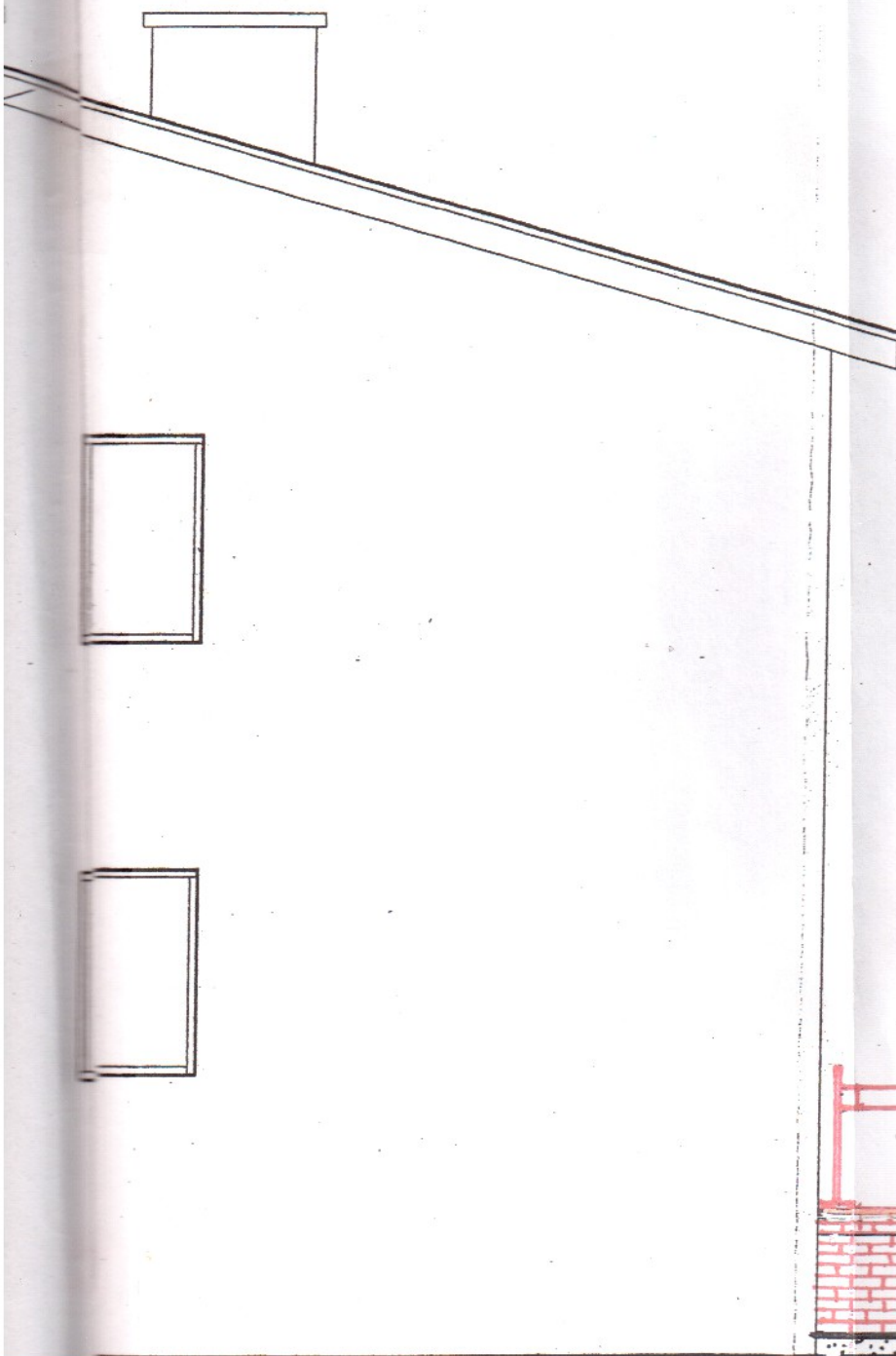

ODNIA 1:50

*Elementy budynku
wykonane na
do opracowania
projektu
inż. Andrzej Dzienisuk
Upr. Bud. Bk 184/82*

Nazwa obiektu	PRZEBUDOWA DACHU NA BUDYNKU GMINNYM	JANUSZ MARCINIAK
Adres budowy	17-330 Nurzec - Stacja, ul. Szkoła 21	Upr. projekt. i kier. budowy konstr. bud. Nr B/122/80 B/145/81 Siemiatycze, ul. Głowackiego 9A tel. 085 653 24 52 PDL/BO/2279/02
Autor projektu		
Opracował	inż. Krzysztof Leszczyński B/278/94 B/21/98 17-30 Siemiatycze, ul. Kasztanowa 99	<i>[Signature]</i>
Data opracowania	2009.08.	str. 11

**POCHYLNIE
ZA PROJEKTOWANIE**

20.08.12
[Signature]
inż. Andrzej Dzienisuk
Upr. Bud. Bk 184/82