



Załącznik do protokołu odbioru z dnia 01.02.2016r - oddane
wzrostu 87 w kierunku numeracji 1A R Nurzec - Stacja 1/8. (Pobrano z 1)

URZĄD GMINY
Nurzec - Stacja
17-330 Nurzec-Stacja
ul. Zerczycka 33

KRG 6440.10.2016



7

11.01.2016
ul. Zerzyska 33

28.01.2016

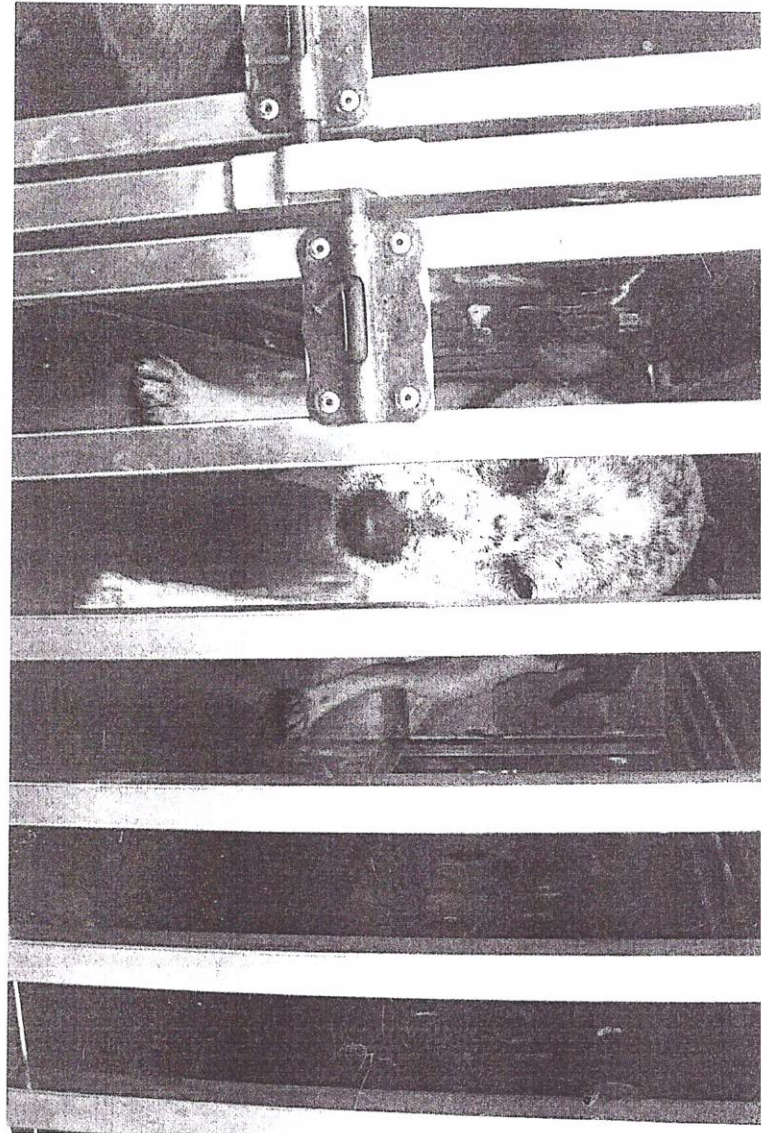
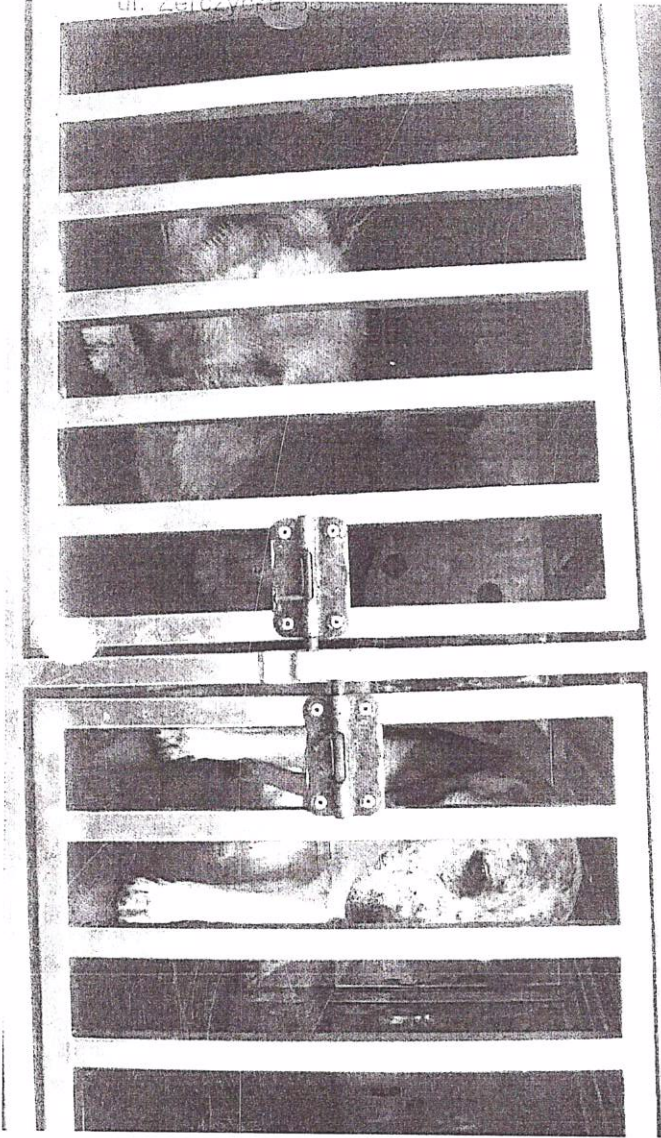

Marcin Szymowski

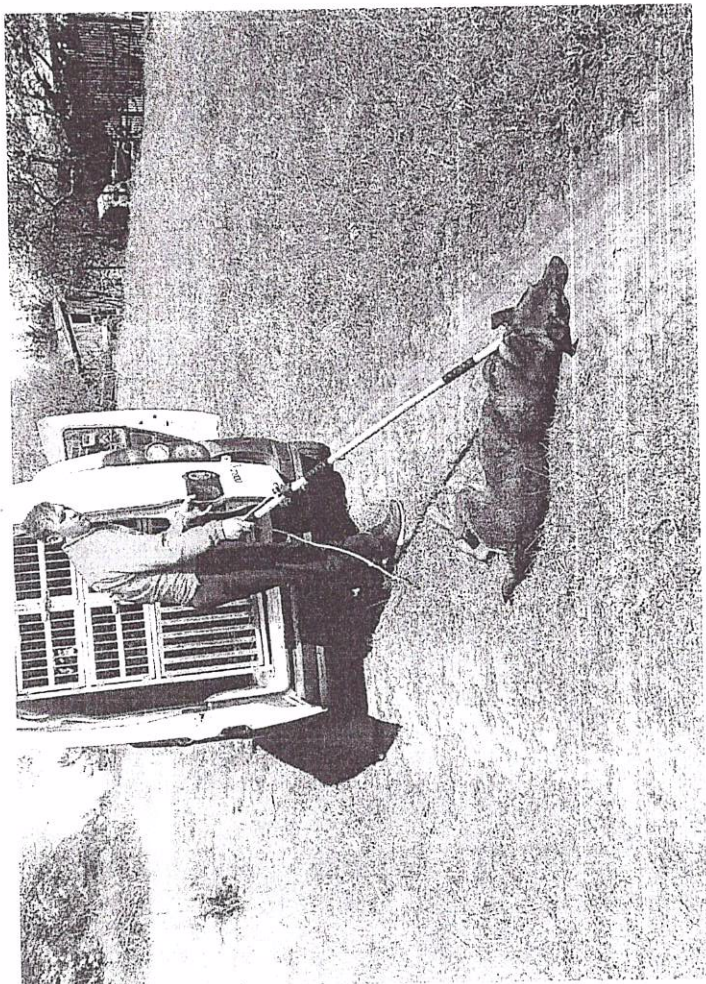
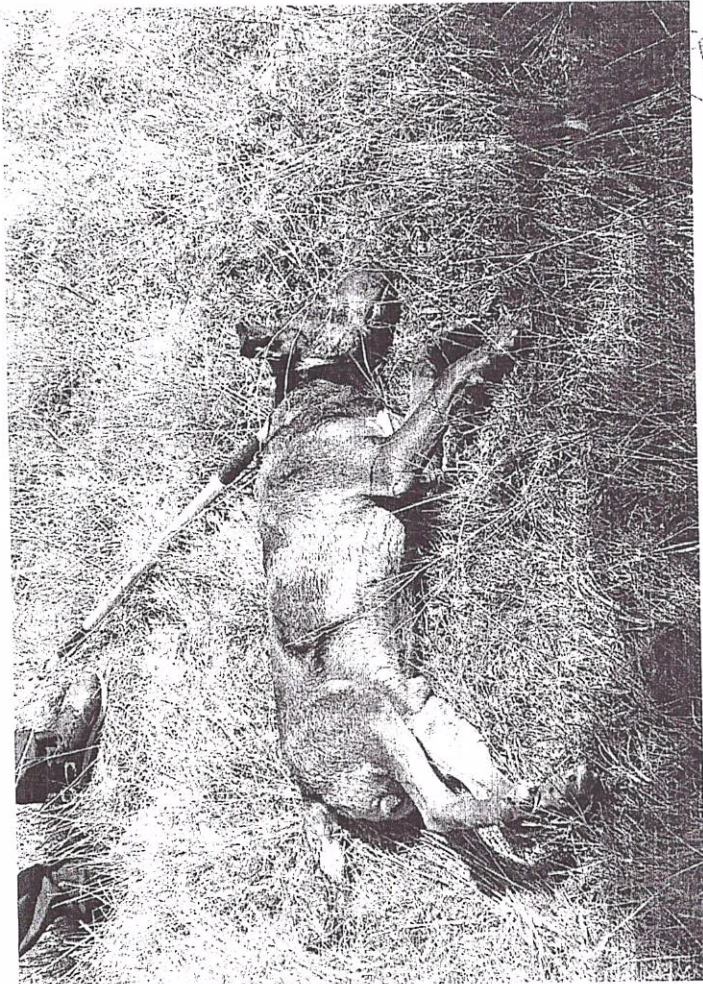

PRE 01/10/2015

RRR 6/10/13/MS

Leipziger Str. 13, 10119 Berlin
2. August 2013, 15:50

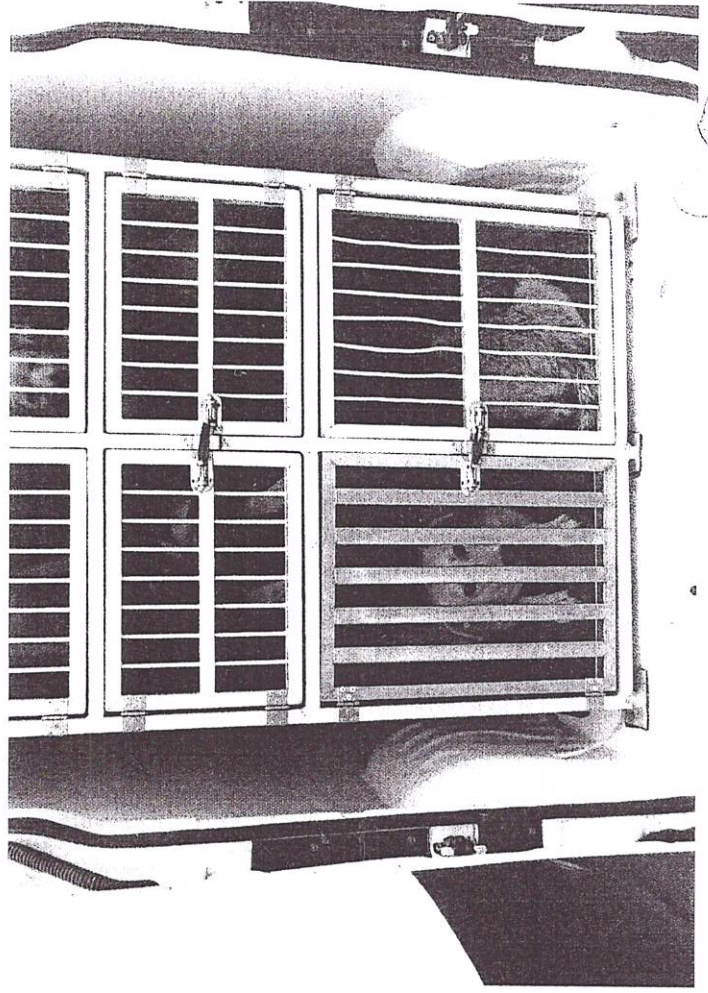

Forensic Photo
Vehicle in question
N 7 P 000 00000000

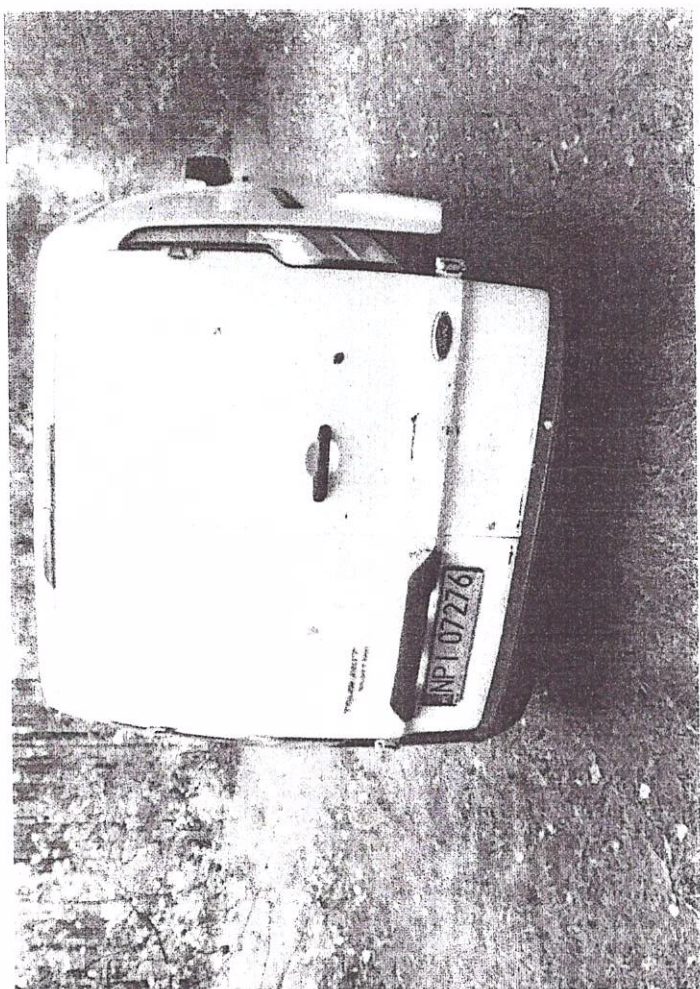

88

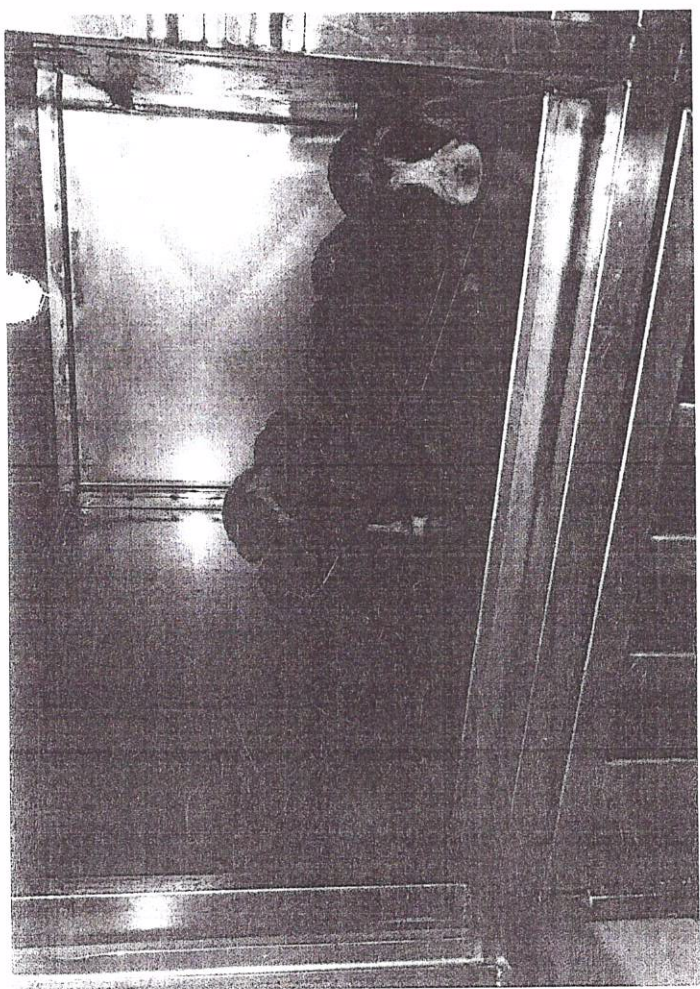

ul. Kolejowa dn. 19.04.2019.

RRG. 6/405. 2018

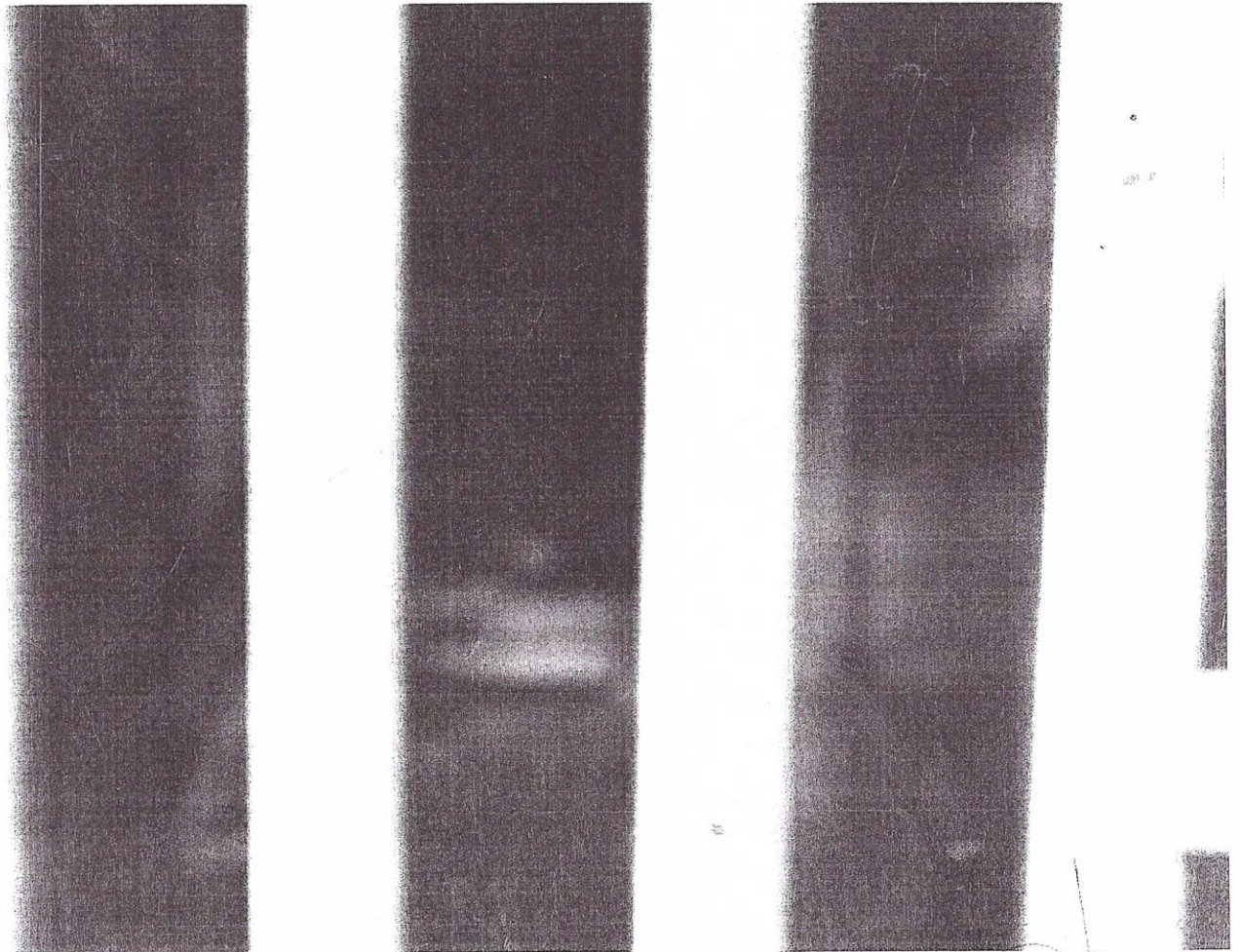

2

ul. Słobczaków 17-330 Nurek - Skryż
Otworzył P. Jasiński (związany) - zorientowany
PRG 6140.5. 2019

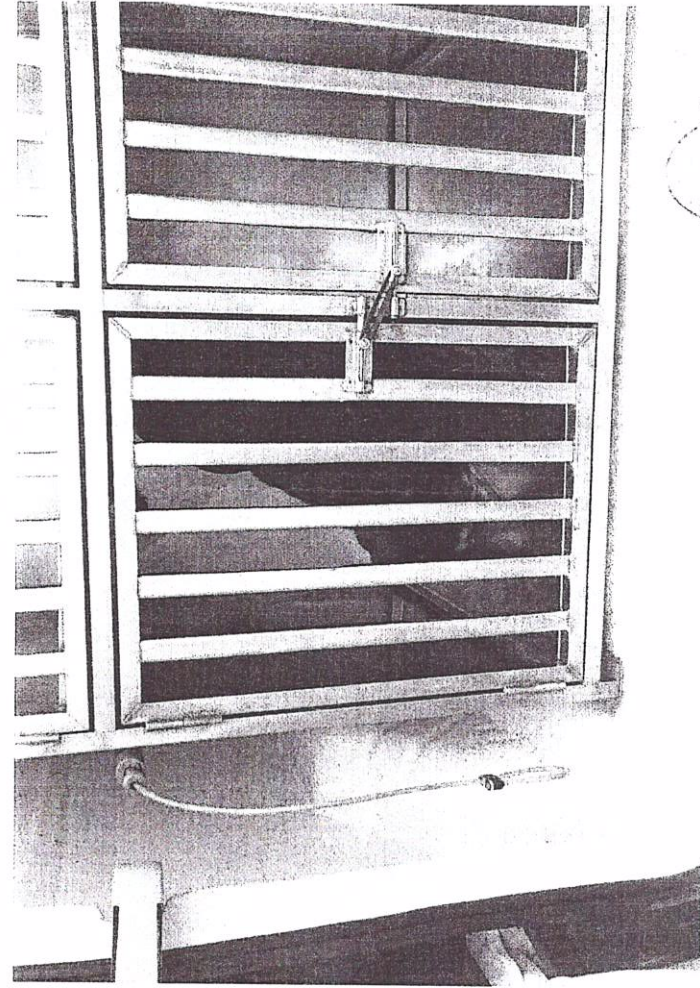
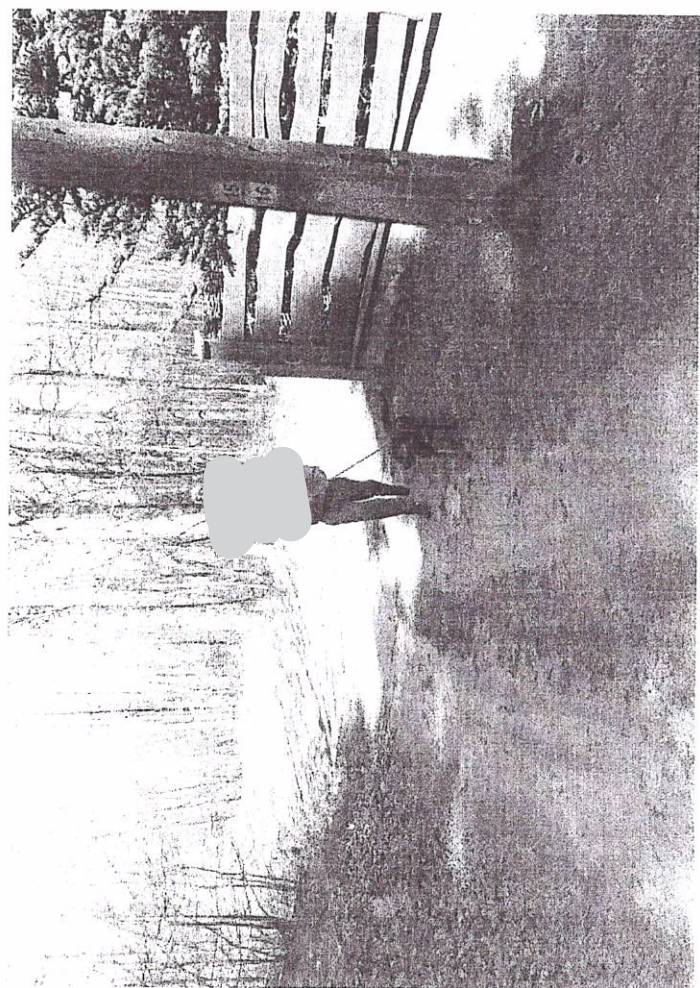

OK

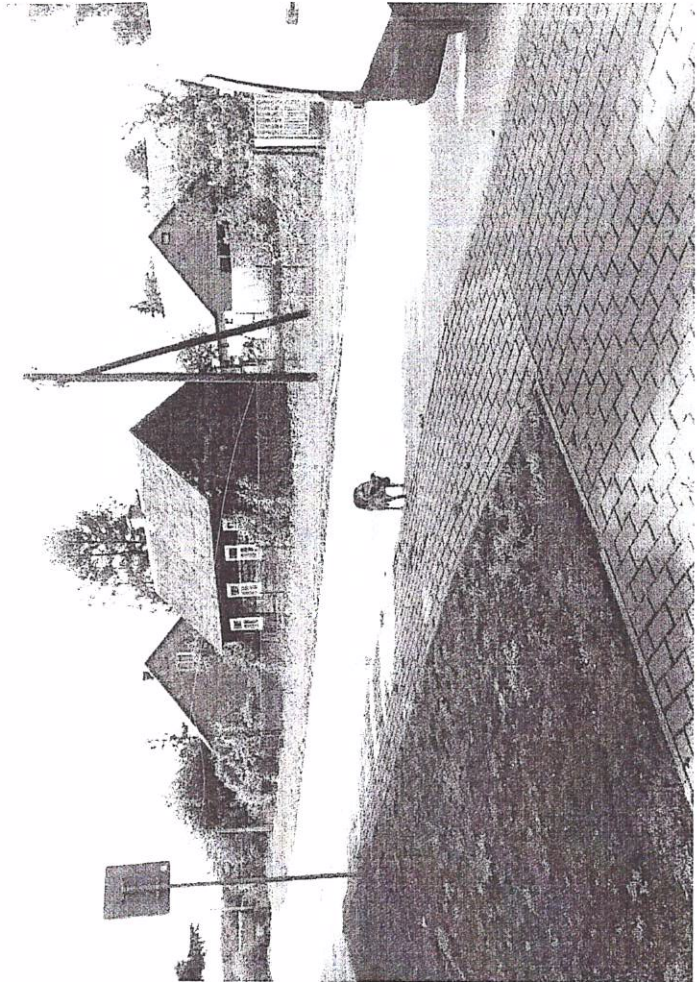
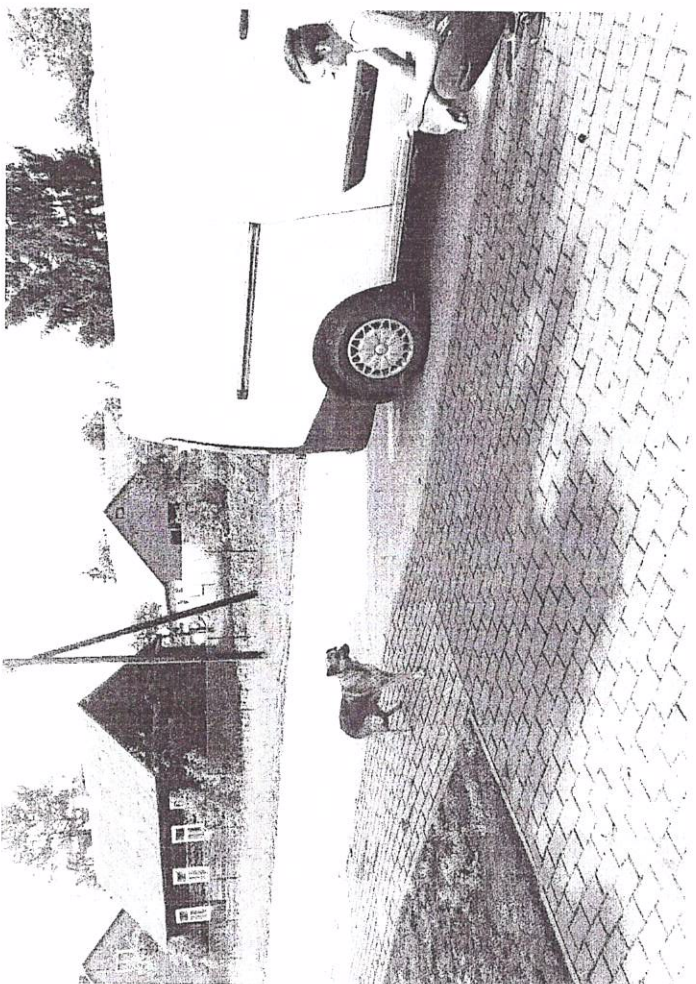

Wzrost: 100cm

Nurzec Stacja
330 Nurzec Stacja
ul. Zerzyńca 3B

