



Załącznik do protokołu odbioru z dnia 01.02.2016r - odbiór
zabójcy z wotumem odwołującym się do R. Nurzec - Stacja 1/8. Protokół i K. Półka. 1

URZĄD GMINY
Nurzec - Stacja
17-330 Nurzec-Stacja
ul. Żerzycka 33

KRG 6440.10.2016



7

ul. Zerzyńska 33

28.01.13 2016

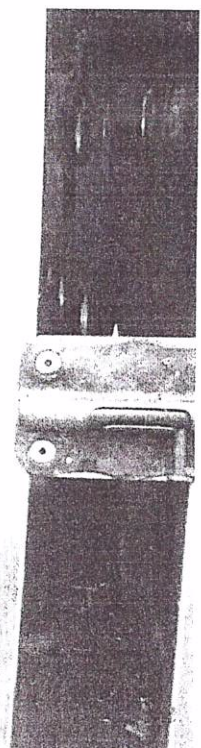
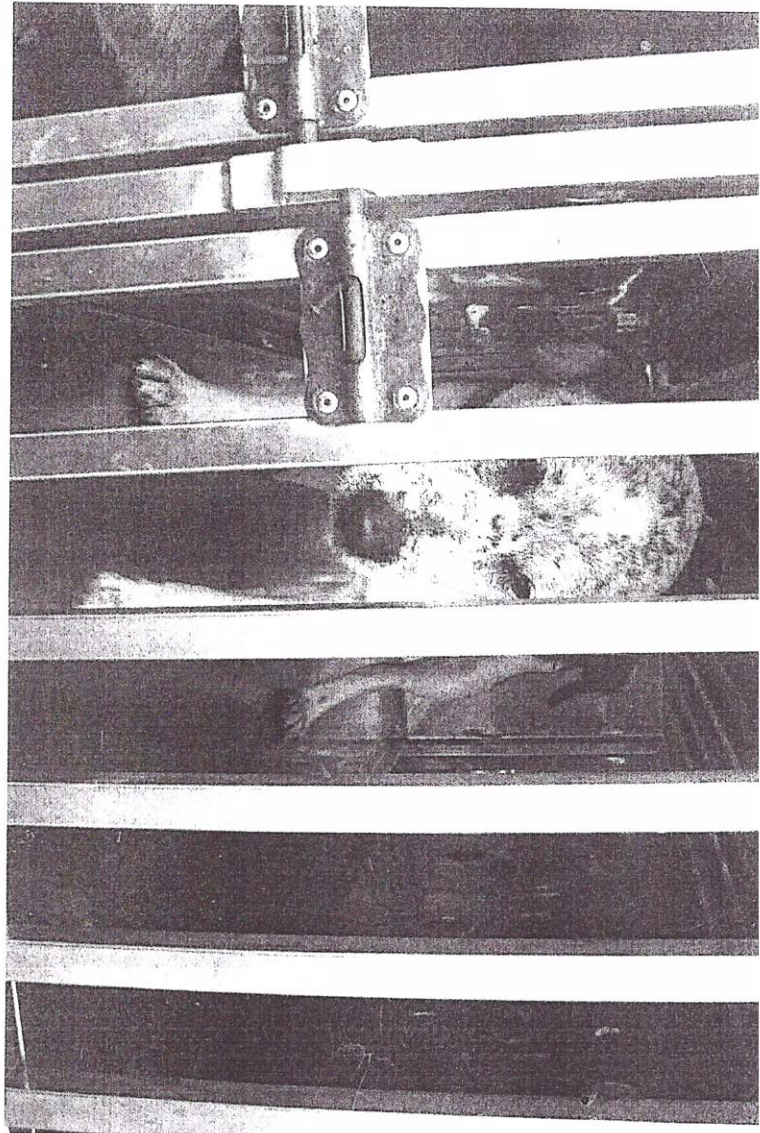
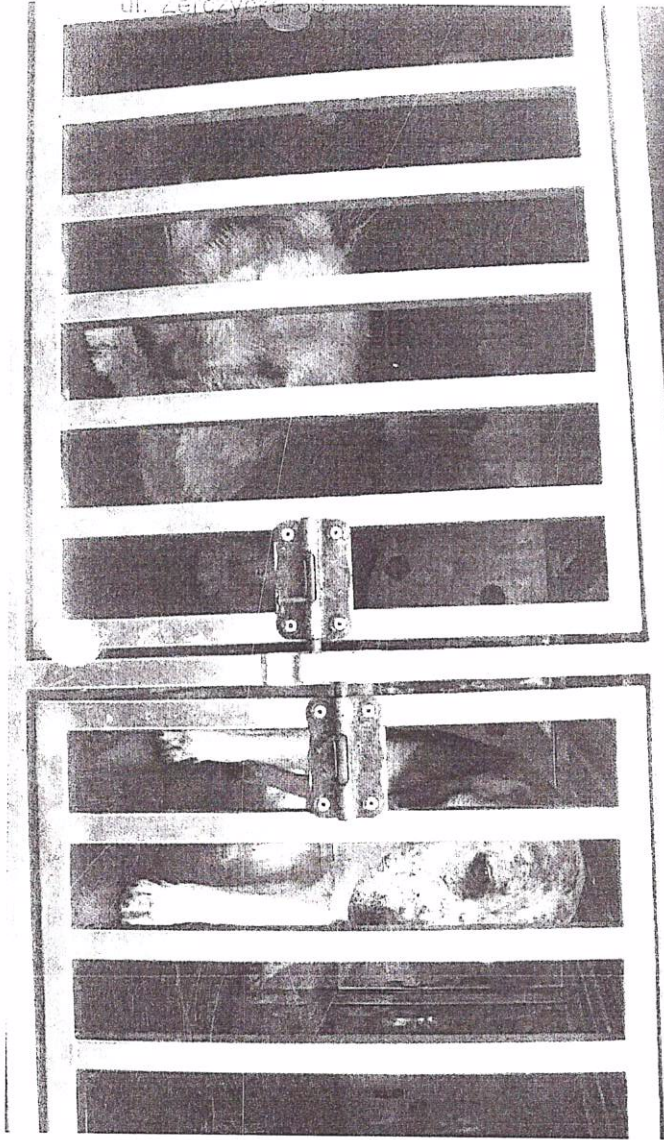

— Maria Szwed

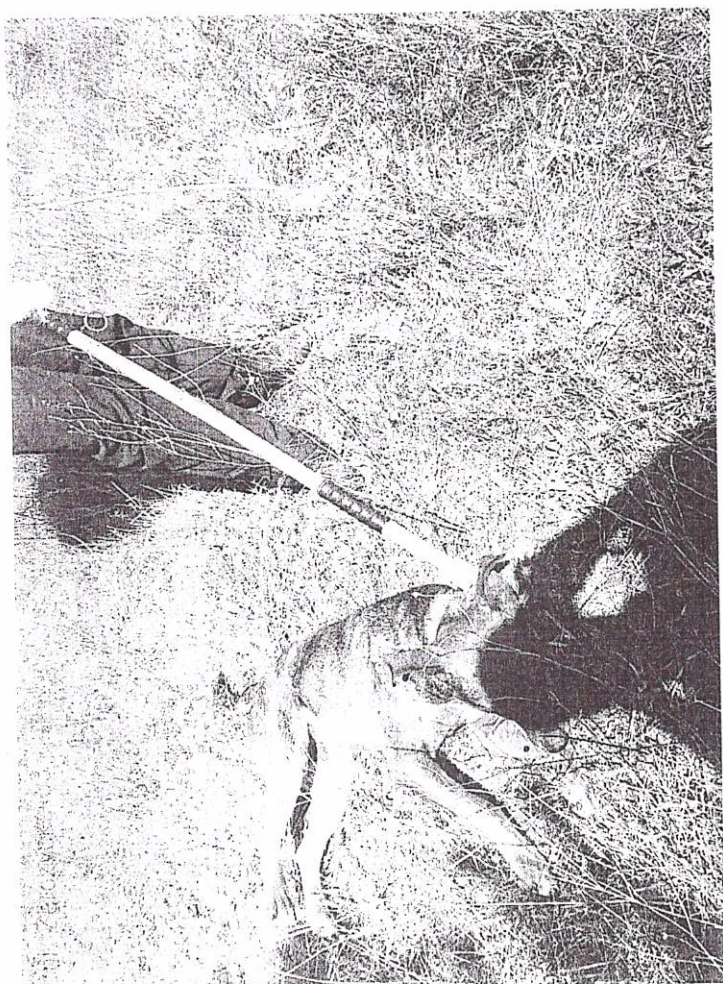
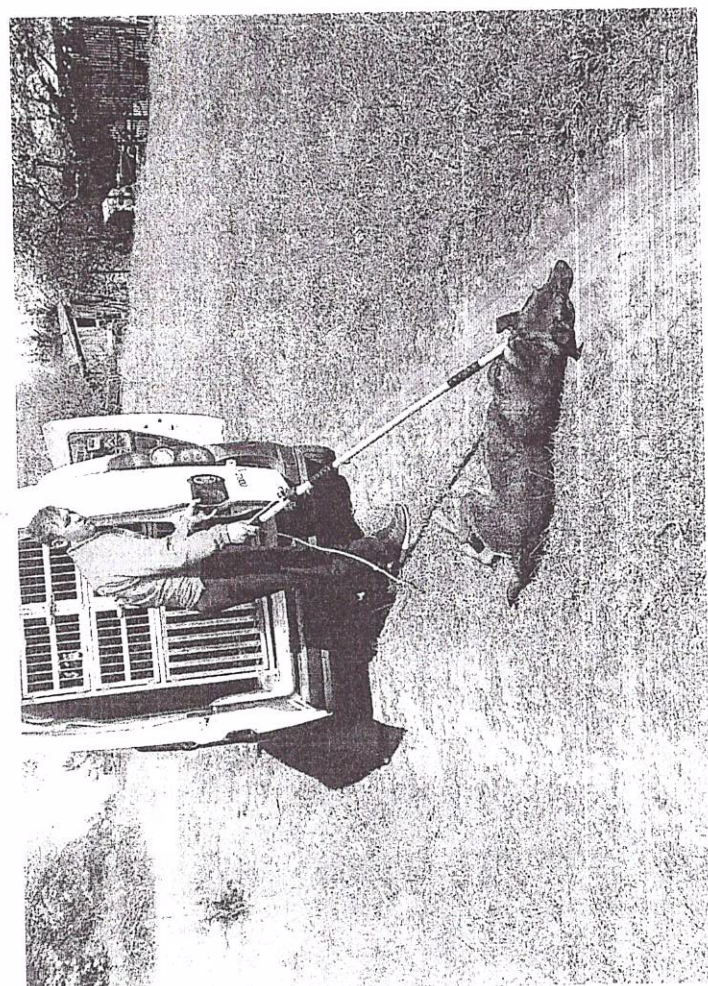
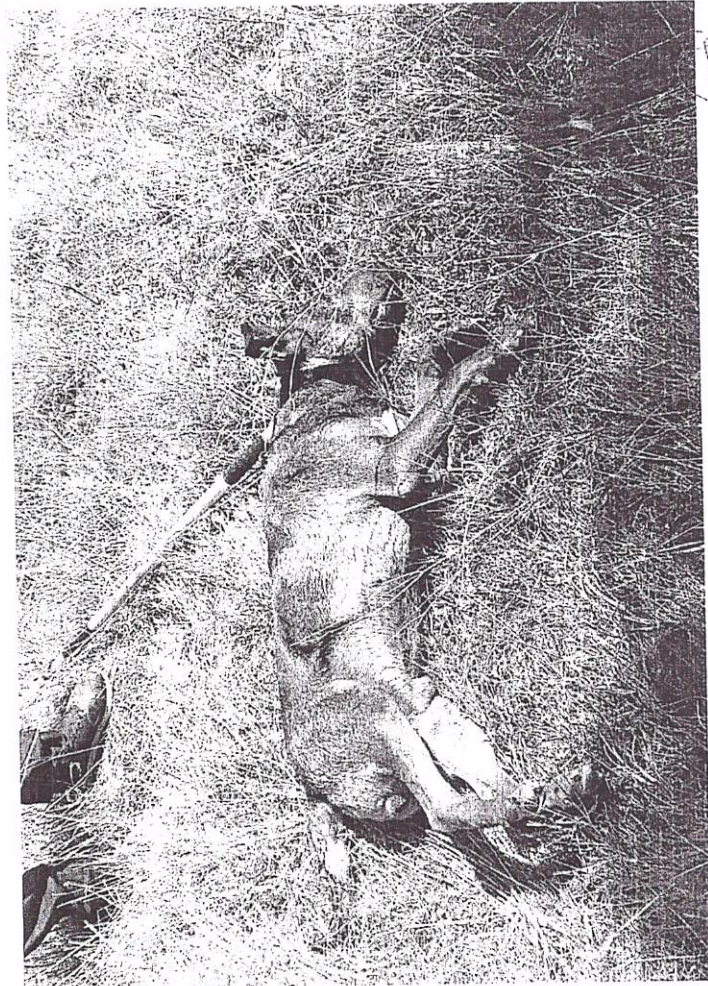

PRE 0140.9 2008

RRR 6140.13.14.15
Zajímavé ch. psůchov. Octobru
2. čísla 28. 08. 15. 16.

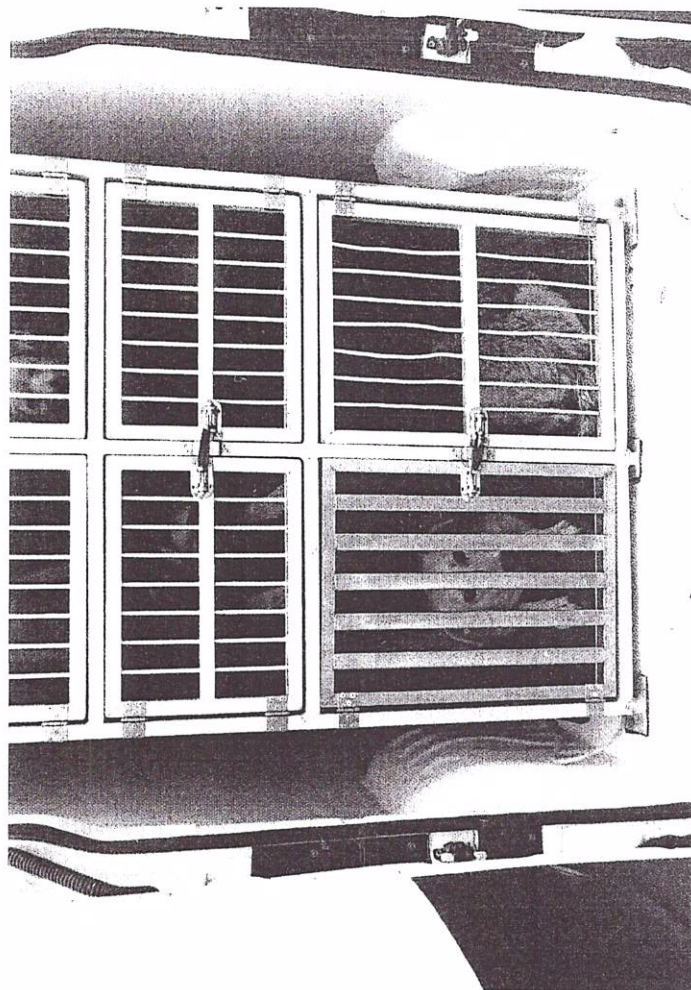
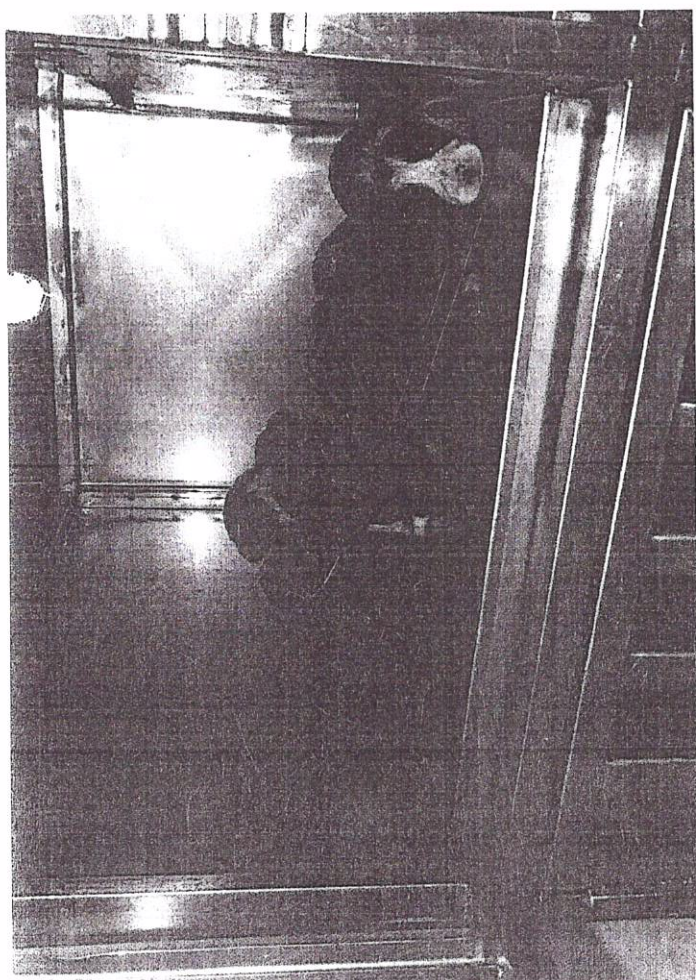
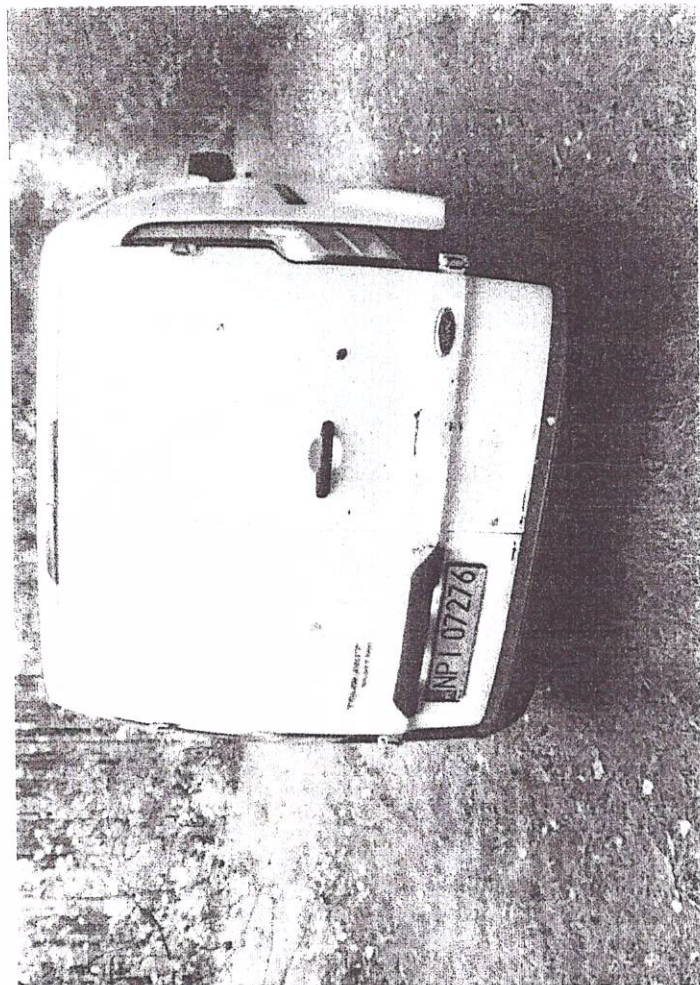
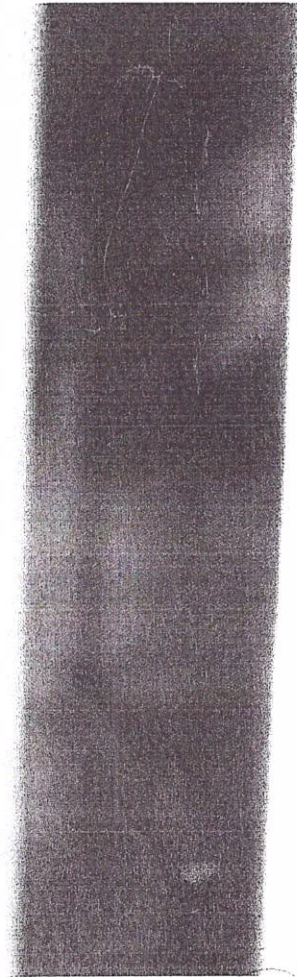
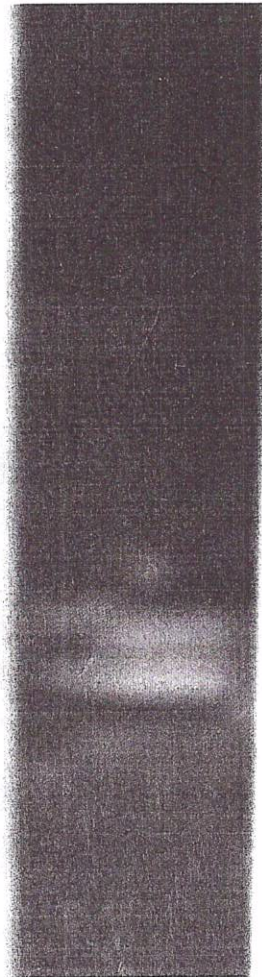
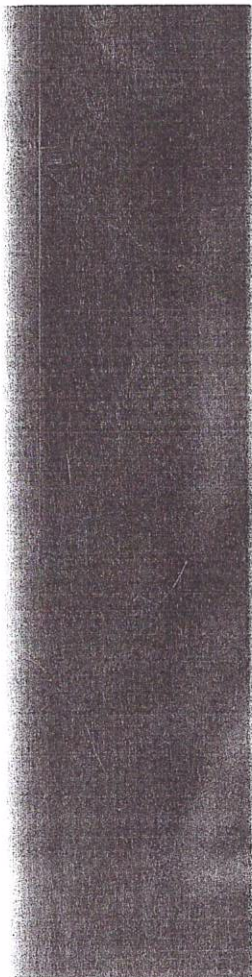

Exhibit A
Citation in evidence
N. 7 P. 200. 6/10/1977



ul. Kolejowa dn. 19.04.2019.

RRG 61405-2018



2

ul. Słuchów 20, 17-330 Nurek-Skarp
Odręski P. Józef (zginął) - zomier
PRG 6140.8.2019

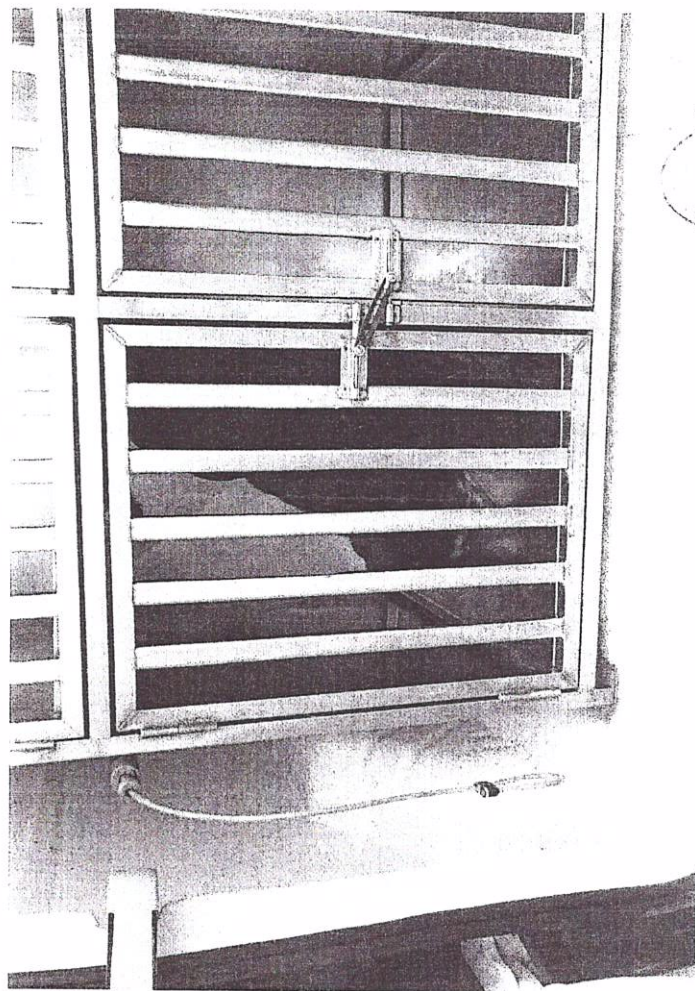
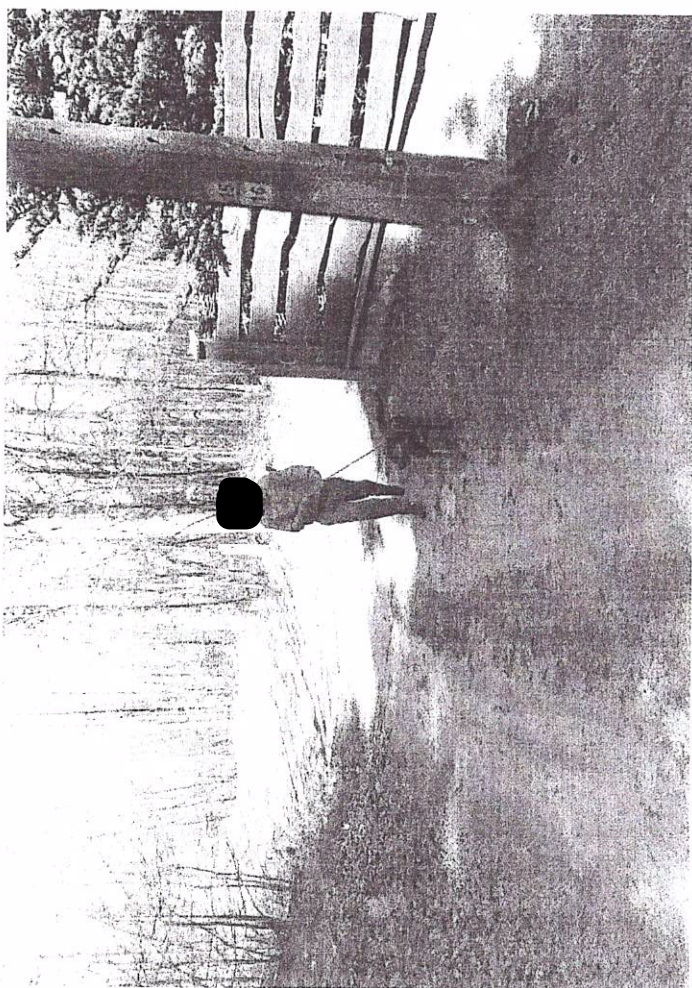

8

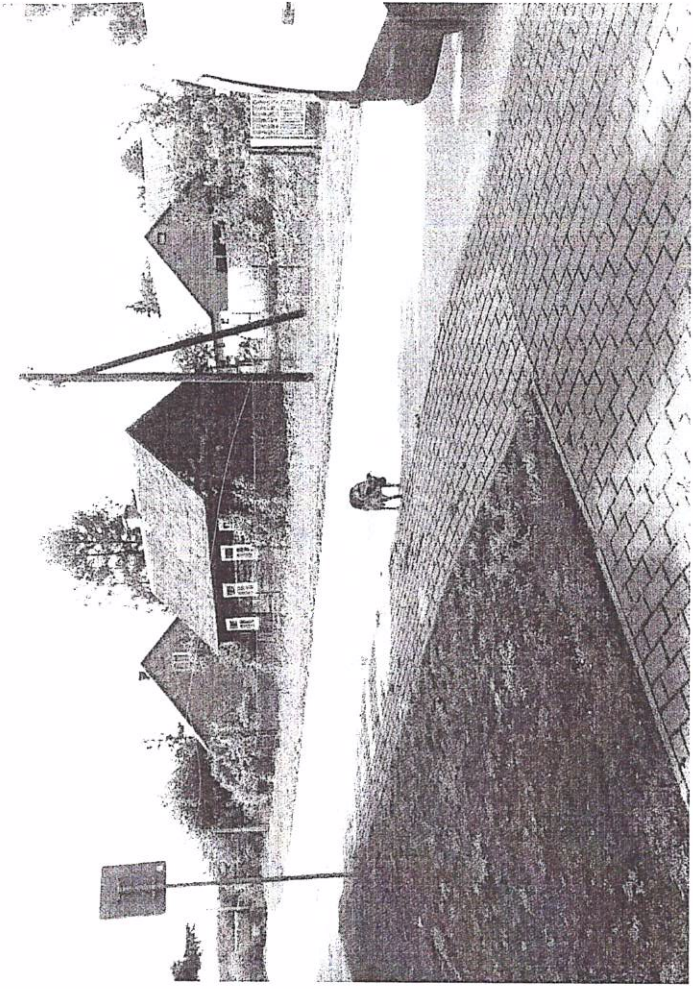
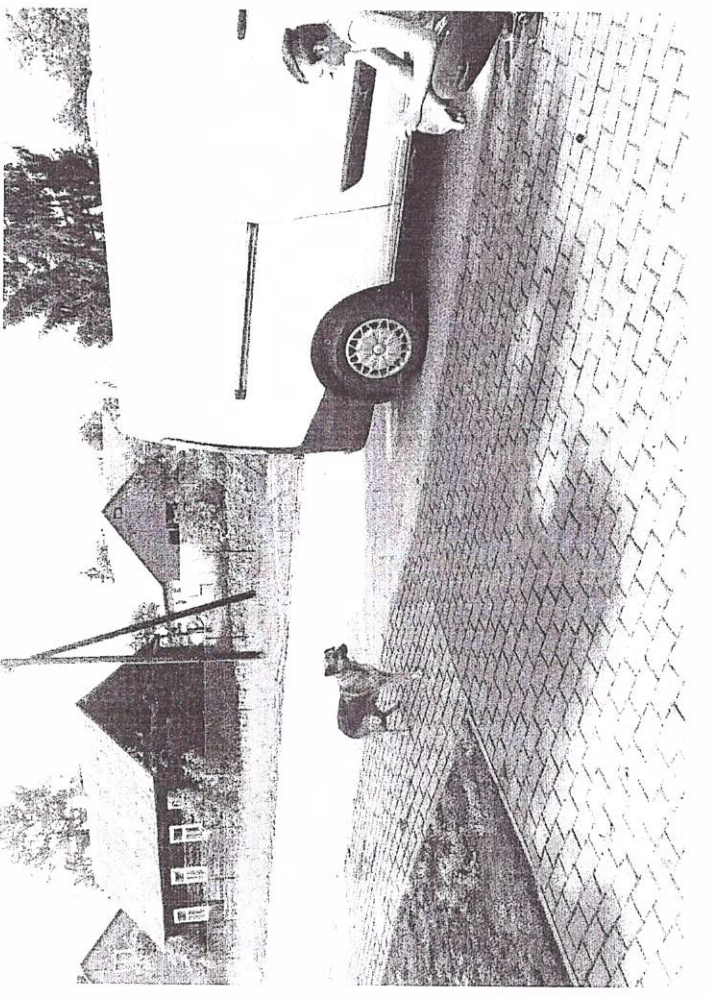

WŁ. G. 15.10.19

Nurzec Stacja
330 Nurzec Stacja
ul. Zerzycia 33

